

XLII - COMPETIÇÃO INFANTO JUVENIL DE ATLETISMO

Data: 30 de Maio de 1.999 - SUZANO

PROMOÇÃO:



**ASSOCIAÇÃO CULTURAL E
ESPORTIVA PIRATININGA**

COLABORAÇÃO

**PREFEITURA MUNICIPAL DE
SUZANO**



TRABALHO E SERIEDADE



ASSOCIAÇÃO ATÉ A VISTA

SUPERVISÃO:

**FEDERAÇÃO
PAULISTA DE ATLETISMO**

**CONFEDERAÇÃO
BRASILEIRA DE ATLETISMO**

AJINOMOTO.

AJINOMOTO.

AJINOMOTO.®

“Faz bem para você”

Ajinomoto Interamericana Ind. e Com. Ltda.
R. Joaquim Távora, 541 Vi. Mariana SP CEP 04015-901
Fone (011) 5080-6700 Fax (011) 5080-6769

AJINOMOTO.

AJINOMOTO.

**Estacionamento
Central Park
S/C Ltda.**

Estacionamento 24 horas

**Rua Senador Dantas, 120
Centro**

Mogi das Cruzes- SP



MENSAGEM:

A cidade de Suzano sente-se extremamente feliz e honrada em sediar a 42ª Competição Infanto Juvenil de Atletismo do Estado de São Paulo.

Aos participantes, desejo todo sucesso, pois, todos que comparecerem ao grandioso evento, são campeões.

Parabéns,

Estevam Galvão de Oliveira
Prefeito Municipal



HIPERMERCADO SHIBATA

Matriz:

Av. São Paulo, 564 - Jd. Armênia - CEP 08780-570

Fone: (011) 4796-1801

Loja 2:

Av. Prof. Carlos F. Lopes, 600 - CEP 08773-490

Fone: 4790-1001

Loja 3:

Av. Cavalheiro Nami Jafet, 343 - CEP 08770-440

Fone: 460-1100

Loja 4:

Av. Prof. Francisco Ribeiro Nogueira, 4001 - CEP 08717-490

Fone: 4796-6613

MENSAGEM:

SEGUIR A TRILHA DOS SUCESSO.

SER UM CAMPEÃO.

TALVEZ NÃO SEJA O MAIS IMPORTANTE, MAS,

PARTICIPAR É A MAIOR CONQUISTA.

PARABÉNS A TODOS OS PARTICIPANTES DA

42ª COMPETIÇÃO INFANTO-JUVENIL DE

ATLETISMO DO ESTADO DE SÃO PAULO.

ARNALDO MARIN JUNIOR

SECRETÁRIO MUNICIPAL DE ESPORTES E TURISMO

ENG. JORGE DE FARIA MALULY, PREFEITO MUNICIPAL DE MIRANDÓPOLIS
SAÚDA ATLETAS, DIRIGENTES E ORGANIZADORES DA 42ª COMPETIÇÃO
INFANTO-JUVENIL DE ATLETISMO.

"O crescimento urbano e a industrialização afastam as pessoas, principalmente as crianças, do ambiente natural. A criança tem pouco contato com os espaços abertos e campos a perder de vista.

Simples objetos e seres naturais, como pedras, árvores, pássaros, borboletas..., bem como o relacionamento amistoso através do esporte, podem trazer lições para toda a vida."

**ASSOCIAÇÃO
NIPO-BRASILEIRA DE BIRIGUÍ**

Saúda atletas, dirigentes e organizadores da
42ª COMPETIÇÃO INFANTO-JUVENIL DE ATLETISMO

**ASSOCIAÇÃO CULTURAL
E ESPORTIVA
NIPO-BRASILEIRA DAS ALIANÇAS**

Saúda atletas, dirigentes e organizadores da
42ª CAMPEONATO INFANTO-JUVENIL DE ATLETISMO

KOBAYASHI - STUDIO FOTO VÍDEO

REVELAÇÃO EM 45 MINUTOS

Fotos de Estúdio, Book Fotográfico e 3x4 na hora

Fone/Fax: (014) 541-0202

Praça 1º de maio, 35 - Promissão - SP



FUJI IMAGE PLAZA



Permita-me cumprimentar a todos os organizadores, aos atletas, e ao público presente que fazem do atletismo uma atividade de integração da sociedade nipo-brasileira.

Para a "42ª Competição Infanto Juvenil de Atletismo", organizada pela A.C.E.Piratininga, formulo votos de sucesso pela magnitude que atinge tão importante esporte.

Um Abraço,

GIRO INOGUTI
Vereador - Osasco

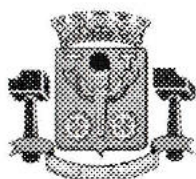

Câmara Municipal de Osasco
Av. dos Autonomistas, 2607 - sala 25 - Centro
Fones: (011) 7081-7400 - ramal 228 / 262

**DEPUTADO FEDERAL JORGE MALULY NETO
SAÚDA ATLETAS, DIRIGENTES E ORGANIZADORES
DA 42ª COMPETIÇÃO INFANTO-JUVENIL DE
ATLETISMO.**

"...tudo tem sua primeira vez, bem sucedida ou não, e a sabedoria está em fazer de cada experiência uma conquista, na escalada da vida. O esporte nos proporciona as ferramentas necessárias para construirmos nosso caráter, colaborando assim para uma vida social alicerçada com fé, amor e muita garra. Parabéns pela brilhante atitude."

**Dr. Jorge Maluly Neto
Deputado Federal**

**ASSOCIAÇÃO CULTURAL
E ESPORTIVA
DE PEREIRA BARRETO (ACEP)**

DEPARTAMENTO DE ATLETISMO

Colaboradores:

HOKURO SEKI (Agropecuária)
DR. SUSSUMU YAMAMOTO (Cirurgião Dentista)
ENG. EDSON SAKAUE (Vereador)
YOSHIKAZU TAKASU (Snob Confecções)
SATOSHI OKAJIMA (Pecuarista)
MIYAKO YAMAMOTO (Pecuarista)

VEREADOR JAMIL ONO

"Saúda os participantes da 42ª competição infanto-juvenil de atletismo, seus dirigentes e organizadores.

Na juventude está a grande esperança do futuro do nosso país. No esporte, a certeza de um desenvolvimento físico e espiritual saudável. O Atletismo é a base do esporte; as minhas sinceras saudações."

*REGIÃO "NOROESTE" PRESENTE NOS
GRANDES EVENTOS ESPORTIVOS.*

IMOBILIÁRIA & ADVOCACIA

Causas Cíveis em geral - Famílias e Sucessões.

Questões Imobiliárias - Execuções

Causas Tributárias

IMOBILIÁRIA CARANDIRÚ LTDA.

JKS IMÓVEIS S/C LTDA.

Compra e Venda e Administração de Imóveis

Locações em geral

Em São Paulo: Rua Maria Cândida, 62 - Vl. guilherme

Tel.: (011) 299-2688/298-8686

Av. Gal. Ataliba Leonel, 2311 - Santana

Em Andradina: Rua Manoel Teixeira de Freitas, 1568

Centro - Tel.: (018) 722-5450

DR. JAMIL ONO

VEREADOR

CÂMARA MUNICIPAL DE ANDRADINA



METALÚRGICA SAKAGUCHI LTDA.

FERRAMENTARIA E ESTAMPARIA

MASSARO SAKAGUCHI

Fone: (011) 418-1180 - Telefax: (011) 418-9290

Rua Venezuela, 325 - Cep: 09872-120 - V. Santa Luiza
São Bernardo do Campo - SP

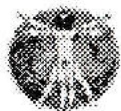

ALTERMED REABILITAÇÃO Ltda.

Acupuntura, Fisioterapia, Massagem, Reiki
Dra. LÍDIA TOMOKO YAMASHITA ITO

CRM: 50987

Fone: (011) 572-2227 - Fax: (011) 575-6374

Rua Loefgreen, 2407 - V. Mariana - São Paulo - SP - CEP 04040-033



**O MAIOR REVENDEDOR
DE
ELETRODOMÉSTICOS
DO
BRASIL:**

EM SÃO PAULO, MAIS DE 70 LOJAS PARA MELHOR SERVIÇO

COMPROMISSO DOS ATLETAS

Prometemos participar da XLII Competição Infanto Juvenil de Atletismo como competidores leais, respeitando os regulamentos atléticos, disputando-a com verdadeiro espírito amadorista, para glória do desporto e honra de nossas equipes.

Suzano, 30 de maio de 1999.

EQUIPES PARTICIPANTES

Setores	Iniciais	Números
NOROESTE	NO	100 a 199
PAULISTA	PA	200 a 299
SUDOESTE	SO	300 a 399
ALTA ARARAQUARENSE	AA	400 a 499
MOGI DAS CRUZES	MC	1100 a 1199
SANTO AMARO	SA	1200 a 1299
SUZANO	SU	1300 a 1399
SUL DA CAPITAL	SC	1400 a 1499
TABOÃO	TAB	1500 a 1599
NORTE DA CAPITAL	NC	1700 a 1799

DIVISÃO DE CLASSES

Classe	Idade	Ano de Nascimento
A	17-18-19	1982-1981-1980
B	14-15-16	1985-1984-1983
C	12-13	1987-1986
D	9-10-11	1990-1989-1988

PREMIAÇÃO

TRANSITÓRIA:

Troféu A.C.E. Piratininga

DEFINITIVAS:

CAMPEÃO EM CONTAGEM GERAL – Troféu A.C.E. Piratininga e Associação Até a Vista

VICE-CAMPEÃO EM CONTAGEM GERAL - Troféu Cooper Tools Industrial

3º LUGAR EM CONTAGEM GERAL – Troféu Aji-no-moto

MELHOR ATLETA MASCULINO – Troféu P.M. Suzano – Estevam Galvão de Oliveira

MELHOR ATLETA FEMININO – Troféu Secretaria Municipal de Esportes de Suzano

ATLETA REVELAÇÃO MASCULINA – Troféu Federação Paulista de Atletismo

ATLETA REVELAÇÃO FEMININA – Troféu Restaurantes e Lanchonetes Nanako

MEDALHAS:- Para 1º, 2º e 3º colocados, Oferta de Trenas Lufkin Cooper Tools

SPILLI [®]

DOIS MIL E UM MODAS E
CONFECÇÕES LTDA.

de: Pedro Yoshikawa

Especializado:

Agasalhos Esportivos
Uniformes Escolares e Roupas Industriais

Fone: (011) 201-0795

Rua Osaka, 171/173 - CEP 02124-040 - Jd. Japão - São Paulo - SP

ジアデーマ天理学園

DIADEMA - TENRI - GAKUEN

父母の会

陸上部

音楽部

Tel: (011) 4057-1374

Rua Visconde de Taunay, 352 - Jardim Rey

Diadema - SP - CEP 09910-530

HORÁRIO

1º PERÍODO	08:30 DESFILE – PROMETIMENTO – ABERTURA
	09:35 100 metros rasos – Semifinal – CM
	Salto em Altura – FINAL – BM
	Salto em Altura – FINAL – BF
	Salto em Distância – FINAL – AM
	Salto em Distância – FINAL – AF
	Arremesso de Peso – FINAL – AM
	09:50 100 metros rasos – Semifinal – DF
	10:05 100 metros rasos – Semifinal – DM
	10:20 100 metros rasos – Semifinal – CF
	10:35 100 metros rasos – Semifinal – BM
	10:50 800 metros rasos – FINAL POR TEMPO – AF
	11:05 1.500 metros rasos – FINAL POR TEMPO – BM
	Salto em Distância – FINAL – BM
	Lançamento de Disco – FINAL – AF
	11:20 400 metros rasos – Semifinal – AM
	11:35 100 metros rasos – Semifinal – AF
	11:50 100 metros rasos – Semifinal – BF
	12:05 100 metros rasos – Semifinal – AM
	12:20 200 metros rasos – Semifinal – BF
	12:30 Revezamento 4x100 metros – FINAL POR TEMPO – DF
	12:40 Revezamento 4x100 metros – FINAL POR TEMPO – DM
	12:50 Revezamento 4x100 metros – FINAL POR TEMPO – CF
	13:00 Revezamento 4x100 metros – FINAL POR TEMPO – CM
2º PERÍODO	14:00 200 metros rasos – Semifinal – AM
	Salto em Altura – FINAL – AM
	Salto em Altura – FINAL – AF
	Salto em Distância – FINAL – CM
	Salto em Distância – CF
	Arremesso de Peso – FINAL – AF
	14:15 200 metros rasos – Semifinal – BM
	14:30 200 metros rasos – Semifinal – AF
	14:45 100 metros rasos – FINAL – BF
	14:50 100 metros rasos – FINAL – AM
	14:55 100 metros rasos – FINAL – DF
	15:00 100 metros rasos – FINAL – DM
	Lançamento de Disco – FINAL – AM
	Salto em Distância – FINAL – BF
	15:05 100 metros rasos – FINAL – AF
	15:10 100 metros rasos – FINAL – CF
	15:15 400 metros rasos – FINAL – AM
	15:20 100 metros rasos – FINAL – CM
	15:25 100 metros rasos – FINAL – BM
	15:30 1.500 metros rasos – FINAL POR TEMPO – AM
	15:45 200 metros rasos – FINAL – BF
	15:50 200 metros rasos – FINAL – BM
	15:55 200 metros rasos – FINAL – AF
	16:00 200 metros rasos – FINAL – AM
	16:05 800 metros rasos – FINAL POR TEMPO – BF
	16:20 Revezamento 4x100 metros – FINAL POR TEMPO – BF
	16:30 Revezamento 4x100 metros – FINAL POR TEMPO – BM
	16:40 Revezamento 4x100 metros – FINAL POR TEMPO – AF
	16:50 Revezamento 4x100 metros – FINAL POR TEMPO – AM
	17:00 ENCERRAMENTO

QUADRO DE ÁRBITROS

CONVIDADOS DE HONRA:

Sr. Roberto Gesta de Melo –	DD. Presidente da Confederação Brasileira de Atletismo-CBAU; da Confederação Sul Americana de Atletismo; Consudatle e membro do Conselho de Federação Internacional de Atletismo IAAF.
Sr. Marcos Arbaitman –	DD. Secretário de Estado de Esportes e Turismo
Sr. Sérgio Luís Coutinho Nogueira –	DD. Presidente da Federação Paulista de Atletismo
Sr. Estevam Galvão de Oliveira –	DD. Prefeito do Município de Suzano
Sr. Yoshie Yogo –	DD. Presidente da Associação Até a Vista

JÚRI DE APELAÇÃO:

Hiroshi Muto, Seiti Sacay, Sérgio Asakura, Tohoru Kinoshita, Osvaldo Valdemir Pizzani e Paulo Issigami

DIRETOR GERAL: Alberto Hiroshi Takayanagi

ASSESSOR TÉCNICO: Osvaldo Valdemir Pizzani

ÁRBITRO DE CAMPO: Tohoru Kinoshita

ÁRBITRO DE PISTA: Seiti Sacay

ÁRBITROS DE PARTIDA: Kazuo Akuta e Kiichi Nakai

ASSESSORES DE PARTIDA: Ademar K. Maeda

ÁRBITROS DE CHEGADA:

Massao Imoto(Chefe), Celso Arika, Cintia Nakagawa, Cláudia Ussui de Lemos, Creuza F. Andrade, Heitor Y. Kawasaki, Hiromu Shimizu, João da Silva Marques, Jorge K. Marques, Jorge K. Suzuki, Mário Sakai, Massatoshi Nakaharada, Massahiro Tateishi, Milton Fukuda, Mitsu Shimizu, Nobuyoshi Yamaguchi, Ryozo Furukawa, Sadao Yamaki, Setsuko Kihara, Tadayuki Hoota, Taeko Shimabukuro, Tetsuya Hosaka, Tomiko Kiyomoto, Yoshio Kawasaki, Yoshiaki Shimizu, Yoshiyuki Shimizu, Yukiko Kimura

ÁRBITROS CRONOMETRISTAS:

Yudo Yassunaga(Chefe), Alberto Koga, Antonio S. Nakanishi, Carlos T. G. Takara, Cristiane Branco, Cyro Ivo Porto, Eduardo E. Oi, Emilia Fukuda, Hideo Nakanishi, Hiroshi Muto, Iwao Assano, Japyassu V. Vidal, Jorge Takinami, Kentaro Oda, Keiko Nakashima, Lúcia Matsubayashi, Mário K. Nagayoshi, Mário K. Kakitsuka, Mário Xibuta, Massato Oyafuso, Naomi Morioka, Nobuko Muto, Octávio Yosa, Orlando Y. Nakatsukasa, Paulo Seiti Matayoshi, Rosa H. Miwa, Seijun Kanashiro, Shiro Yoshida, Tadashi Taira, Tosei Taga, Toshie Kikuchi.

ÁRBITROS DE LANÇAMENTOS E ARREMESSOS:

Takeshi Watanabe(Chefe), Akira Araki, Antonio Oshiro, Eiko Kishi, Elisa Tanoue, Hiromi Tanoue, José de Lima, Luiz Sugimoto, Masaki Dairiki, Massaharu Yoshizaki, Massahiro Shibuya, Massayuki Okuyama, Minoru Fukumori, Nobuyoshi Sekiya, Paulo M. Dairiki, Seiko Kanashiro, Seiko Yukishima, Sérgio Nakada Shinhei Shimabukuro, Sumiko Ogawa, Takumi Matsushima, Valentina V. Vidal, Yoshiko Tokunaga, Yoshio Yamaoka, Yoshitaka Samejima.

ÁRBITROS DE SALTO:

Hiroshi Mizukami (Chefe), Antonio Lauro de Lemos, Antonio T. Shimizu, Antonio Yassuo Assato, Aristeu Mizugai, Clara Muronaga, Eduardo A. Arakawa, Eizo Tanikoshi, Flávio Tsuguo Hirata, Hajime Yukui, Haruo Suguieda, Hatsuho Nishimura, Hiroaki Emori, Hiroshi Mastumoto, Hirotaro Takaji, Humberto Y. Sakiyama, Izaura Fukumori, Jitsunobu Igi, Jorge Hamaguchi, Kazue Fujiwara, Kazuyoshi Sano, Kenji Miyamura, Kiyoo Awaji, Luiz Kagohara, Mário Kuroiwa, Massahiro Kuroiwa, Mikio Yamaguchi, Mitsuru Kakitsuka, Nelson Okumura, Paulo T. Tawaraya, Shigueru Matsuda, Shinichi Hioka, Shoishi Tano, Suehiko Mori, Sumiko Sinohi, Sunao Saita, Teodoro Hinokume, Yeiso Arakaki, Yoko Oda, Yoriyoshi Takenaka, Yoshio Yamaoka.

ÁRBITROS INSPETORES:

Kazuo Ishikawa (Chefe), Celso Hagihara, Eiko Okita Kinami, Elaine Yuri Gakiya, Fábio Kazuo Hatanaka, Hélio Kanayama, Hideo Ogata, Izumi Antonio Akagi, Kikuo Takahashi, Koichi Nishitani, Massanobu Furuoka, Massatoshi Mineoka, Massao Ishida, Maximiliano Matsumura, Mitsutoshi Ouchi, Olga K. Matsubayashi, Ossamu Hakamada, Ronaldo Serikawa, Tadao Henmi, Tadashi Terahata, Takeo Kimura, Takeru Ussami, Tsutomu Ieri.

ÁRBITROS VERIFICADORES:

Nelson M. Ito (Chefe), Alfredo Matsushima, Fumi Suzuki, Francisco Yamaguti, Geraldo Kato, Johnson Akinaga, Lúcio Morita, Mário Miyamoto, Toshii Hayakawa, Yoshiaki Maki.

ÁRBITROS REGISTRADORES:

Sérgio M. Asakura, (Chefe), Ana Jun Yamamoto, Eunice Harumi Suguiyama, Keiti Fugita, Moacir Hayashi, Maria Nonaka Eto, Marie Yassunaga, Tizue Fukumoto, Tsuioco N. Uru, Zinji Kubota.

PREMIAÇÃO:

Rosa Miyashita, Akiko Issigami, Eisuke Mano, e auxiliares da P.M. de Suzano.

MÉDICA CLÍNICA:

Dr. Kazuhiro Mori (Suzano), Dra. Patrícia Smith.

ACUPUNTURA TERAPEUTICA: Teruo Matsunaga, Sigueo Okuno.

ANEMOMETRISTA: Maria Kinoshita

RELACIONES PÚBLICAS:

Akiko Fujii, Amélia Akuta, Ana Kubota, Fhideko Nagai, Hyron Sugai, Jandira Hayashi, Julia Asakura, Katsuyoshi Hayashi, Kazue Nakano, Kazuko Sasaki, Kazuko Tanigushi, Lucia M. Miyamoto, Maria Minae Komai, Nelson Izuka, Rosa Saikawa, Rosa T. Kurata, Sanko Sacay, Shizuka Miyashita, Seiko Yabuki, Sucko Nakaharada, Sumiko Akinaga, Tamaki Mori, Tomiko Kiyomoto, Ayako Sugai, Márcia Izuka.

LOCUTORES: Paulo Issigami (chefe), Jaime Mitsuki Ikeda, Júlio Fujiwara, Mário Tadokoro.

COMISSÃO EXECUTIVA:

Alberto Takayanagi, Paulo Issigami, Sérgio Asakura, Tohoru Kinoshita, Moacir Hayashi, Mário Tadokoro.

MENSAGEM:

Na qualidade de Presidente da União Cultural e Esportiva São Paulo Norte, entidade formada pelas Associações da Comunidade Nipo-Brasileira onde, concentram-se cerca de 4.000 famílias, é com honra que dirijo a palavra de saudação à Comissão Organizadora, atletas, pais, público em geral, empresas patrocinadoras e colaboradores da realização da Competição Infanto Juvenil de Atletismo. Queremos parabenizar a Associação Cultural e Esportiva Piratininga por esta realização que sempre tem por objetivo a integração, confraternização e amizade entre os jovens adolescentes.

Muito obrigado

Toyohiro Shimura
Presidente
União Cultural São Paulo Norte.

REGULAMENTO:

Art 1° - Poderá participar da competição qualquer equipe que desejar. Para tanto deverá fazer pedido da inscrição com antecedência mínima de dois meses e obedecer ao presente regulamento.

Art 2° - Aos patrocinadores caberá estudar os pedidos de inscrições de novas equipes, tendo em vista sempre o bom andamento da competição e decidirão pela aceitação ou não.

Art 3° - Os atletas serão divididos nas seguintes classes:

Classe A – 17, 18 e 19 anos

Classe B – 14, 15 e 16 anos

Classe C – 12 e 13 anos

Classe D – 9 a 11 anos

TURMA MASCULINA

Classe A – 100, 200, 400, 1.500 metros rasos e revezamento 4x100 metros; saltos em distância e em altura e arremessos de peso (7kgs) e de disco (2kgs).

Classe B – 100, 200 1.500 metros rasos e revezamento 4x100 metros e saltos em distância e em altura.

Classe C – 100 metros rasos e revezamento 4x100 metros e salto em distância.

Classe D – 100 metros rasos e revezamento 4x100 metros.

TURMA FEMININA

Classe A – 100, 200, 800 metros rasos e revezamento 4x100 metros; saltos em distância e em altura; e arremessos de peso (4kgs) e de disco (1kg).

Classe B – 100, 200 e 800 metros rasos e revezamento 4x100 metros e saltos em distância e em altura.

Classe C – 100 metros rasos e revezamento 4x100 metros e salto em distância.

Classe D – 100 metros rasos e revezamento 4x100 metros.

Art 5° - Cada equipe poderá inscrever 3 (três) atletas em cada prova.

Art 6° - Cada atleta poderá participar em 3 (três) provas individuais.

Art 7° - Quanto aos documentos comprobatórios das idades de cada atleta, ficará ao cargo do responsável pela equipe de examiná-los e ficando constatada qualquer irregularidade o atleta será desclassificado em todas as provas em que tenha participado.

Art 8° - A contagem de pontos obedecerá a seguinte ordem de colocação: 1°, 2°, 3°, 4°, 5°, 6°, 7° e 8° lugares, correspondendo a 9 – 7 – 6 – 5 – 4 – 3 – 2 e 1 pontos, respectivamente, e nos revezamentos a contagem será em dobro.

Art 9° - As equipes participantes ratearão as despesas decorrentes da competição.

Associação Cultural e Esportiva Piratininga

As entidades abaixo que compõe a UNIÃO CULTURAL E ESPORTIVA SÃO PAULO NORTE, saúdam os participantes da XLII Competição Infante Juvenil de Atletismo.

ANHANGUERA NIKKEI CLUBE
Rua Tenente Landy , 410 - Lapa

ASSOCIAÇÃO CULTURAL E AGRÍCOLA CACHOEIRA
Rodovia Fernão Dias, km 81

ASSOCIAÇÃO CULTURAL E ESPORTIVA DE CAMPO LIMPO
Rua Simão de Abreu, 63 - Umas

ASSOCIAÇÃO CULTURAL E ESPORTIVA SANTANA
Rua José Dantas Magalhães Guria, 179 - Mandaqui

ASSOCIAÇÃO OKINAWA DE CASA VERDE
Rua Ana Ribeiro 89 - Casa Verde

ASSOCIAÇÃO ESPORTIVA E CULTURAL EDU CHAVES
Rua Pasquali Montani 96 - Parque Edu Chaves

ASSOCIAÇÃO CULTURAL E ESPORTIVA FÁTIMA
Rua Maria Curupaiti, 724

ASSOCIAÇÃO CULTURAL E ESPORTIVA NIPO-BRASILEIRA DE IMIRIM
Rua Carolina Roque, 274 - Imirim

ASSOCIAÇÃO CULTURAL E AGRÍCOLA KIOWA
Rodovia Fernão Dias , km 80

ASSOCIAÇÃO OKINAWA SANTA MARIA
Rua João dos Santos Abreu, 755 - V. Espanhola

ASSOCIAÇÃO CULTURAL E ESPORTIVA DE TUCURUVI
Rua Dr. Valentim Boucas, 338 - Jardim Tremembé

ASSOCIAÇÃO CULTURAL E ESPORTIVA VILA GALVÃO
Rua Ipiranga, 138 - Vila Galvão

ASSOCIAÇÃO CULTURAL E ESPORTIVA VILA MARIA
Rua Kobe, 539

ASSOCIAÇÃO CULTURAL E ESPORTIVA V.NOVA CACHOEIRINHA
Av. Penha Brasil, 226 - V. Nova Cachoeirinha

HEISEI - ENSINO ESPECIALIZADO
Av. Imirim, 1735 - Imirim

SANNI GAKUEN
Rua Almirante Paraguaçu da Sè, 267 - Jardim Peri

UNIÃO CULTURAL E ESPORTIVA GUARULHENSE - UCEG
Rua Maria Zinti, 345 - Guarulhos

SETOR:**NOROESTE**

Chefe da Delegação:

Takaomi Ijichi

Técnicos:

Roberto Suemitsu Kanda, Ricardo Issao Kimura

Auxiliares:

Rubens Hamazaki - Marcos Okajima - Shinichi Yassunaga
Maristela E. Y. Kanda - Elsa S. O. Abe - Airton Kobayase

Capitão:

Márcio Massao Ueno

Vice-Capitão:

Alexandre Satoshi Koga Vice-Capitã: Fabiana A. Mabuchi

Uniforme:

Camiseta Amarela e Short Preto

MASCULINO

		136	Willian Seiti Tamiya
		137	Fernando Tanikawa Torresan
		138	Gustavo Seiji Ono

Num	Categoria "A" Masculino
100	Igor Vinicius Takebe
101	Márcio Massao Ueno
102	Marcelo Yoshio Yamamoto
103	Alexandre Satoshi Koga
104	Marcus Vinicius Moriyama
105	Gustavo Henrique Simões Ueno
106	Marcelo Erick Moriyama
107	Douglas Sanshiro Kumamoto
108	Carlos Alberto Takatuji
109	Heitor Nishizawa de Souza
110	Gustavo Kenji Kawano
111	Rodrigo Takeshi Uchiyama
112	Graciano Megumi Kitamura
113	Wellington Massaharu Watanabe
114	Anderson Issamu Koshima
115	Alexandre Yoneda

FEMININO

Num	Categoria "A" Feminino
139	Roseli Mika Inoue
140	Fabiana Akemi Mabuchi
141	Lirian Hiromi Yamashita
142	Evelyn Megumi Abe
143	Roberta Hashimoto
144	Marta Yuriko Nomiso
145	Suzana Yumi Matsunaka
146	Eliana Missae Sakaue
147	Daniela Yumi Takada
148	Stella Mie Tanaka

Num	Categoria "B" Masculino
116	Leandro Teruo Maeda
117	Eduardo Kenji Hayashida
118	Rafael Teruo Takeishi
119	Danilo Satoru Lopes Mimura
120	Marcelo Tada
121	Luis Fernando de Freitas Nakazone
122	Ailton Tatsuo Naruo
123	Tiago Hideyuki Chiyo
124	Washington Pasini Hashizume

Num	Categoria "B" Feminino
149	Erica Mie Yamashita
150	Márcia Satie Wakamoto
151	Denise Tanaka
152	Every Yoshika Tsuji
153	Aline Yuri Matsumoto
154	Renata Karine Rocha
155	Lúcia Satiko Nomiso
156	Luana Kimie Inoue
157	Cintia Harumi Hattori

Num	Categoria "C" Masculino
125	Willian Matheus Syguedomi Kobayase
126	Hugo Namba Imai
127	Thiago Kishita Watanabe
128	Marcel Suehara da Costa
129	Fernando Toshio Masse
130	Thomas Shimazaki

Num	Categoria "C" Feminino
158	Talita Yumi Uchiyama
159	Cristiane Tada
160	Sharly Natsu Yazaki
161	Camila Sayuri Takeishi
162	Joselene Aki Kitazawa
163	Marcela Fujikawa Silveira

Num	Categoria "D" Masculino
131	Bruno Shigueto Ueno
132	Marcelo Takeo Ono
133	Erik Lew Kenzo Ono
134	Klaus Kojiro Kumamoto
135	Fábio Kazuhiro Goto

Num	Categoria "D" Feminino
164	Gleice Misue Maruyama
165	Thais Fugiyama
166	Nádia Pasini Hashizume
167	Evelin Mayumi Okada
168	Vivian Inagaki
169	Daniela Hiroko Hattori



JECK COMPANY S

O melhor Troféu do Brasil.

Nossos Campeões merecem qualidade.

*Rua Dr. José Elias, 03 - alto da Lapa - São Paulo - SP
CEP 05083-030*

Tel. 837-0520 e Fax. 831-4322

***NAKASONE & WATANABE
VEÍCULOS LTDA.***

**AUTOS NOVOS E USADOS
COMPRA - VENDA - FINANCIAMENTO - TROCA - CONSIGNAÇÃO**

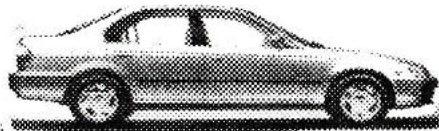

**20 ANOS DE TRADIÇÃO
GARANTIA E PROCEDÊNCIA
AKIRA WATANABE E FERNANDO NAKASONE**

**Avenida Doutor Gentil de Moura, 188 - Ipiranga - São Paulo - SP
CEP 04278-000**

PABX: 5062-7778 - FAX: 5062-8585

Setor: PAULISTA
Chefe da Delegação: Kunio Fujisawa
Técnicos: Yoshiaki Maki, Takeshi Matsuda, Hélis Watanabe
Uniforme: Calcão Azul e Camiseta Amarela

MASCULINO

Num Categoria "A" Masculino

201 Daniel Kaniki
202 Michel Morinag
203 Sérgio Hirarta Jr.
204 Haroldo Nakagawa
205 César Takahashi
206 Anderson Dohashi
207 Tiago Niwa
208 Marcelo Maezono
209 Alex Hashioka
210 Hugo Sakai

Num Categoria "B" Masculino

211 Helber Yamada
212 André Oda
213 Diogo Tomizaki
214 Fernando Yamanahara
215 Osvaldo Sato
216 Nilton Hirai
217 Fernando Akioma
218 Cássio Matsuda
219 Tiago Kinoshita
220 Rafael Sinjo

Num Categoria "C" Masculino

221 Bruno Ando
222 Lício Iwata
223 Gregório Higashikawa
224 Marcos Okada
225 Eduardo Tino
226 Hugo Nakagawa
227 Edson Tanaka
228 Douglas Dohashi
229 Fabrício Iwata
230 Reinaldo Igarashi
231 Júlio Minoru Kikuti

FEMININO

Num Categoria "A" Feminino

251 Michele Sakita Moura
252 Sayuri Kozama
253 Cibele Yamada
254 Carina Nakatani
255 Lilian A. Oliveira
256 Patrícia Murakami
257 Denise Kato
258 Erika Taniguti
259 Natalia Kassai

Num Categoria "B" Feminino

260 Carla Yamada
261 Aline Arakawa
262 Karina Ando
263 Camila Oda
264 Adriana Takahashi
265 Rafaela Yoshida
266 Sabrina Taniguti
267 Liliane Oliveira
268 Cristiane Haga

Num Categoria "C" Feminino

269 Paula Shioda
270 Paula Murakami
271 Erica Shimizu
272 Cibele M. Saito
273 Debora Nakamura

Num Categoria "D" Feminino

274 Luciana Kakagawa
275 Ana Carolina Kuniyoshi
276 Luisa M. Kikuti
277 Monice Matsuda
278 Tiemi Shioda

**ASSOCIAÇÃO CULTURAL
E ESPORTIVA
NIPO-BRASILEIRA DE SANTA FÉ DO SUL**

Saúda os participantes do:
42º CAMPEONATO INFANTO-JUVENIL DE ATLETISMO



**GRANJA
YASUNAGA DARUMÁ
LTDA.**

安永鷲師ダルマ商会

Yudo Yasunaga

Escritório:

Rua Canto da Volta, 131
Jaguare - CEP 05338-060

Telefax: 268-9139

Vendas:

Rua José Pereira de Carvalho, 305-A
Telefax: 869-6102

Filial:

Rua Dom Bernardo da Nogueira, 509
V.Gumercindo

Telefone: 5061-4851

Setor: SUDOESTE
Chefe da Delegação: Toshiki Takeda
Supervisor: Yudo Yassunaga
Delegados: Paulo Mitio Kossaka, Toshimiti Kamimura
Manager: Yassuhiro Fukuju, Paulo Honda, Márcio Tadokoro
Técnicos: Jairo Maeda, Kuniaki Kanegawa
Auxiliares Técnicos: Kassumi Kossaka, Luiza Morita, Elisa Meiga, Harumi Kimura
Capitão: Bruno Isoda
Capitã: Sílvia Eiko Sako
Uniforme: Calção Azul Marinho E Camiseta Vermelha

MASCULINO

Num	Categoria "A" Masculino		
300	DIOGO ISODA	326	FABIO MAKIHARA
301	BRUNO ISODA	327	CEZAR KIMIYAMA
302	CLÁUDIO HONDA	328	YUDI YOSHIDA
303	GERSON MAEDA	329	RONALDO SAKAI
304	CLÁUDIO HAMADA	330	ALEXANDRE TAKINAMI
305	ADRIANO URAMOTO	331	ELSON HIDEYOSHI KAMIGUCHI
306	TAKASHI ISHIKAWA	332	SERGIO TOSHIHIKO OKATSU
307	SHALTON IKEDA GOMES	333	WILLIAN SHIRAMIZU
308	KAORU KIMURA	334	CARLOS KENJI YOSHIMURA
309	SÉRGIO TANAKA	335	HENRIQUE HAMADA
310	JEFERSON ETSUO ENOMOTO	Num	Categoria "C" Masculino
311	WAGNER TOMA	336	CELSE SATO
312	WAGNER YONAMINE PACHECO	337	MARCELO KAKINOKI
313	JORGE OKUIZUMI	338	GUSTAVO HARA
314	HIROSHI SHIMODA	339	FÁBIO KUSHIDA
315	GUILHERME YOSHIKAZU SAITO MACHADO	340	PLÍNIO JUN MORIOKA
316	MARCIO IKE	341	KLEBER HIDEAKI KODAMA
317	COSME KAKITSUKA	342	HUGO HOOTA
318	EDVALDO KAKIMORI	343	RAFAEL SATOSHI BABA
319	FLÁVIO KENJI WATANABE	344	MARCELO TOMIO HAMA
320	FÁBIO YONEYAMA	Num	Categoria "D" Masculino
Num	Categoria "B" Masculino	345	RODRIGO YOSHIKI OKAWARA
321	CARLOS LEMOS Jr.	346	EDUARDO MAKIHARA
322	DANIEL KAKINOKI	347	VITOR INOUE
323	IVAN KATSUMI NAKAYAMA NISHIMOTO	348	MÁRCIO TABUTI
324	BRUNO LEMOS	349	FERNANDO YUDI AOYAGI
325	CARLOS MASSAYUKI YAMAGUCHI	350	RENATO KANEUYA
		351	BRUNO KOSHIYAMA

**ASSOCIAÇÃO CULTURAL
E ESPORTIVA
NIPO-BRASILEIRA DE SÃO JOSÉ DO RIO PRETO**

Saúda os participantes do:
42º CAMPEONATO INFANTO-JUVENIL DE ATLETISMO

**ASSOCIAÇÃO CULTURAL
E ESPORTIVA
NIPO-BRASILEIRA DE VOTUPORANGA**

Saúda os participantes do:
42º CAMPEONATO INFANTO-JUVENIL DE ATLETISMO

**ASSOCIAÇÃO CULTURAL
E ESPORTIVA
DE FERNADÓPOLIS**

Saúda os participantes do:
42º CAMPEONATO INFANTO-JUVENIL DE ATLETISMO

**ASSOCIAÇÃO CULTURAL
E ESPORTIVA
NIPO-BRASILEIRA JALESENSE**

Saúda os participantes do:
42º CAMPEONATO INFANTO-JUVENIL DE ATLETISMO

continuação - Sudoeste

FEMININO

Num	Categoria "A" Feminino	376	ÉRICA YASSUNAGA
352	PRISCILA SAKAI	377	BRUNA TAKASAKI
353	PATRICIA MAENO	378	CRISTINA TIEMI KODAWARA
354	YUKA HIRATANI	379	PAULA YUKIKE KURAMOTO
355	KELLY MATSUSHIMA	380	MONIQUE FUKUJU
356	YUKIYE YASSUNAGA	381	EUNICE FUKUJU
357	SUZI HONDA	382	HELOYSA FUKUJU
358	SUZANA SHISHIDO	383	VALÉRIA YUKARI ABE
359	SIMONE KUSHIDA		
360	LETÍCIA URAMOTO	Num	Categoria "C" Feminino
361	CLÁUDIO FUMIE MORIOKA	384	DENISE KANEOYA
362	LUDMILA SATOKO SAITO MACHADO	385	ANDREIA AKEMI TAKEMURA
363	SILVIA EIKO SAKO	386	DÉBORA YURIKO OKATSU
364	ALEXANDRA SUGANO	387	NAMI OHARA
365	DAYANA TAKARA	388	VANESSA INOUE
366	DANIELA TAKARA	389	PATRÍCIA CHIOKO FUKUJU
367	MIRIAM KEIKO KANIE	390	GISELE SAITO
368	MAYUMI YOSHIMURA	391	JULIANA KICHISE
369	KELLY KODAMA	392	ANA YOKO MEIGA
		Num	Categoria "D" Feminino
Num	Categoria "B" Feminino	393	KARINA YAMASHITA
370	HIROMI YAMASHITA	394	CINTIA KICHISE
371	VANESSA SAITO	395	MICHELLE MORI
372	MONICA YOSHIOKA	396	SIMONE SUETSUGU
373	ANGELA YASUYO TAKEMURA	397	MONICA MEGUMI AOYAGI
374	YURIE YASSUNAGA	398	PRISCILA YUKIYE NISHIGAWA
375	NAOMI HOOTA	399	SEIKOYUMI TATEOKA

ASSOCIAÇÃO CULTURAL E ESPORTIVA DE URÂNIA

Saúda os participantes do:
42º CAMPEONATO INFANTO-JUVENIL DE ATLETISMO

**ASSOCIAÇÃO
BASTENSE
DE
ATLETISMO**

Saúda os participantes do

42º CAMPEONATO

INFANTO-JUVENIL DE ATLETISMO

Setor: ALTA ARARAQUARENSE
Chefe Da Delegação: Sankiti Takahash, Futomi Utida
Coordenação: Seinosuke Ishida, Fernando Nakabashi
Técnicos: Sérgio Nishimoto, Natal Arakawa, Yuriko Shiguehara
Auxiliar: Víctor Arakawa
Capitão: Márcio Hirazawa
Capitã: Andressa Ueharo
Uniforme: Calção Preto E Camiseta Branca

MASCULINO

Num Categoria "A" Masculino

400 Marcio Hirazawa
 400 Marcio Hirazawa
 401 Eric Hirazawa
 402 Herbert Sassa
 403 Bruno Kavano
 404 Ricardo Kobayashi
 405 Koji Kido

Num Categoria "B" Masculino

407 Vinicius Arakawa
 408 Jorge Imamura
 409 Albert Sassa
 410 Fabio Hashimoto
 411 Leandro Komta
 412 Vagner Arakawa

Num Categoria "C" Masculino

415 Fernando Hashimoto
 416 Tiago Konta
 417 Wikian Okamoto
 418 Rafael Lazarini
 419 Gustavo Tobita
 420 Rodrigo Nakano

Num Categoria "A" Masculino

422 Felipe Hashimoto
 423 Bruno Shiraishi
 424 Rafael Nakano
 425 Shuichi Takemoto
 426 Rogerio Nishimoto

FEMININO

Num Categoria "A" Feminino

430 Andressa Ueharo
 431 Maira Ishikawa
 432 Marcela Matsumoto
 433 Nalyane Onuma
 434 Hitomi Abe
 435 Juliana Tobita

Num Categoria "B" Feminino

436 Elaine Okamoto
 437 Erika Tanigawa
 438 Naiade Marcolino
 439 Ridinely Otuki

Num Categoria "C" Feminino

441 Monica Ogaya
 442 Erica Tanaka
 443 Luana Sassa
 444 Sayuri Kido
 445 Rejane Okamoto

Num Categoria "A" Feminino

446 Elaine Hirazawa
 447 Aline Okamoto
 448 Lais Matsuda
 449 Daniela Okamoto
 450 Ester Ishida

FAIMA

FÁBRICA DE IMPLEMENTOS E MÁQUINAS AGRÍCOLAS LTDA.

*Carretas Agrícolas, Reservatórios d'agua, Mata-Burro, Para-choque,
Tanque Diesel, Caçambas, Enleiradores, Pá Carregadeira, etc.*

**"Carretas Agrícolas Testadas e
Aprovadas no Campo"**

A Base da Economia é a Agricultura;
Agricultura Forte, País Forte !!

Informações e Vendas: *Kunio Fujisawa*
Hélio Seiji Fujisawa

AV. WASHINGTON LUIZ, 976 - DRACENA/SP - CEP 17.900-000
FONE/FAX: (018) 821-1732

Setor: MOGI DAS CRUZES
Chefe da delegação: Dario Hayashi, Massashi Shibuya
Técnico(s): Hélio Gunji, Márcio Okuyama
Uniforme: camiseta branca e calção azul claro

MASCULINO

Num Categoria "A" Masculino

1101 Ercilio Masahito Hoçoya
1102 Julio Tomomi Tajiri

Num Categoria "B" Masculino

1103 Ademar Tadashi Nishigaki
1104 Edson Toshihiro Hoçoya
1105 Helton Hiromi Kurisaki
1106 Maques Toshiro Uno
1107 Marcos Akira Hirota

Num Categoria "C" Masculino

1108 Anderson Yoiti Nakasato
1109 Bruno da Silva Imamura
1110 Bruno Ken Sumiya
1111 Kauê Kenji Matsura
1112 Reyno Otaki
1113 Rodrigo da Silva Imamura

Num Categoria "D" Masculino

1114 Marcel Naniwa
1115 Rafael da Silva Imamura
1116 Rafael Jun Hayashi
1117 Rodrigo Yoshiaki Iide
1118 Sidney Kazumassa Sato
1119 Vitor Morinishi

FEMININO

Num Categoria "A" Feminino

1120 Marinez Yuki Otaki
1121 Patricia Kary Noda

Num Categoria "B" Feminino

1122 Angela Emi Koga
1123 Bianca Eiko Yosa
1124 Cristina Yumi Koga
1125 Fabiana Nae Noda
1126 Marcia Mitsue Otaki
1127 Miriam Yumi Ogata
1128 Tania Sumika Amano

Num Categoria "C" Feminino

1129 Andrea Lia Sakata
1130 Julia Koga
1131 Karen Tiemi Iide
1132 Karina Mina Hayashi
1133 Katia Hidemi Iide
1134 Marcia Yumi Tomita
1135 Miriam Itsuki Ito
1136 Natalia Yukie Kimoto
1137 Susana Yosa
1138 Tatiana Tamie Hoçoya
1139 Tatiana Yumi Tomita

Num Categoria "D" Feminino

1140 Claudia Tomoko Sato
1141 Erika Nakashima
1142 Marina Lumi Hayashi
1143 Miriam Tami Kato
1144 Natalia Sekiya
1145 Patricia Yuko Uno
1146 Sheila Naomi Kurisaki



**Cooperativa
Agrícola Mista
de Adamantina**



Fertilizantes - Herbicidas
fungicidas - medicamentos
veterinários - benefício
e padronização de café

Matriz: ADAMANTINA
Rua Chuijiro Matsuda, 25 fone: 522-2414
FILIAIS: Araçatuba, Assis, Coromandel (MG),
Dracena, Jaú, Junqueirópolis, Pacaembú
e Três Lagoas (MS)



CORRETORA

CORRETORA DE SEGUROS



521-2414

Conheça nossos
planos de seguro
funerário

Rua Euclides da Cunha, 107 - Adamantina - SP

Setor: ACEAS – SUZANO
Chefe Da Delegação: Mamoru Otsuka / Massahiro Kuroiwa
Técnica : Neusa Asato
Uniforme: Calção Verde E Camiseta Branca

MASCULINO

Num Categoria "A" Masculino
1301 Flavio Ogawa
1302 Wagner Teruiyoshi Nagasawa

Num Categoria "C" Masculino
1303 Celso Tooru Anraku
1304 Jarlei Mamoru Ito
1305 Diogo Yamashita
1308 Artur Yoshihiro Okimura
1309 Fabio Kei Anraku
1310 Wilson Koiti Fujita

Num Categoria "D" Masculino
1312 Willian Kenji Fujita
1313 Thiago Yoshiharu Fukumori
1314 Laercio Rinobu Okimura
1315 Dan Hayato Kuroki
1316 Shuri Ito

FEMININO

Num Categoria "A" Feminino
1320 Adriana Mari Fukumori

Num Categoria "B" Feminino
1321 Renata Megumi Yamashita
1322 Mariana Takeishi
1323 Juliana Takeishi

Num Categoria "C" Feminino
1324 Adriana Mayumi Koba

Num Categoria "D" Feminino
1325 Bruna Midori Koba
1326 Jessica Yuri Fukumori
1327 Katiane Mika Kano
1328 Larissa Naomi Yamane
1329 Beatriz Missae Fukumori

PAULO MITIO KOSAKA

TELEFONE: 7921-0929

CEL. 999-3201

VARGEM GRANDE PAULISTA

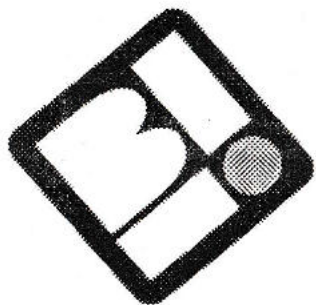

BIMI

ISO 9002

*Restaurantes Industriais e
Comerciais Ltda.*

Av. Engº Armando Arruda Pereira, 3.888 - Vila Fachini
S.Paulo - SP - CEP 04325-000

Fone:(011) 5588-1700 - Fax:(011) 5588-2155



ESCOM - CONTABILIDADE E ASSES. ECONÔMICA S/C LTDA.

CRC-SP 7.238

Y. UMEKITA

ABERTURA - TRANSFERÊNCIA E ENCERRAMENTO DE FIRMAS
DECLARAÇÃO DE IMPOSTO DE RENDA
CONTRATOS - DISTRATOS - ETC.

**RUA JOAQUIM NABUCO, 86 - 3º AND. - TELS.: 543-9829 / 542-8303 -
FAX: 241-2502 S. PAULO - SP**

Setor: LIGA SUL DA CAPITAL
Chefe da delegação: Moacir E. Hayashi, Élio Yamamoto, Carlos Yamamoto, Singiro Ito
Técnico(s): Rui Ikeda, Eduardo Miyazawa, Joel Kuniyoshi, Alexandre Kishimoto, Jarbas Satake
Uniforme: camiseta branca e calção vermelho

MASCULINO

Num Categoria "A" Masculino
 1400 ALEXANDRE MINORU NAKAHAMA
 1401 ALVARO SEIZO YIAGUI
 1402 CARLOS M. MITINORI MIYAZAKI
 1405 FÁBIO SEIJI NAGAO
 1407 HELCIO KANEGUSUKU
 1408 LEONARDO TANIKAWA
 1409 MARCELO HIDEO HAGIHARA
 1410 MARCELO SOGA TSUNO
 1411 MARCIO BAZANA OKABE
 1414 RENATO HIROSHI TENGUAN
 1415 RICARDO SEITI NAGAYAMA
 1416 RICARDO YOSHIRO NAKASATO

Num Categoria "B" Masculino
 1419 ALESSANDRO KENJI URAKAWA
 1421 ERICK FUMIAKI OURA
 1422 FABRÍCIO TAKEO YAMAMOTO
 1423 FLÁVIO BERTONCELLO
 1424 FLÁVIO HIDEKI YAMAMOTO
 1427 MARCELO KINA
 1430 MAURICIO NORIYAKI SHIMOKAWA
 1431 RICARDO SEITI YOSHIZAKI
 1432 ROBSON YUDI SHIMADA
 1433 WILLIAM TAKASHI YASUHARA
 1434 WILLIAM H. YAMASHITA NAKASATO

Num Categoria "C" Masculino
 1435 CAIO KAZUCHI OKAMOTO
 1438 HÉLIO HISSAO ASANO
 1441 RODRIGO HISSAO K. YAMAMURA
 1442 SERGIO SEITI NAKASATO

Num Categoria "D" Masculino
 1443 DANILO KEITI YAMASHITA NAKASATO
 1444 DIOGO MINORU UEZU
 1446 RICARDO HARUO KAWAGUTI NIKKI
 1447 VITOR ICHIBA SCHNEIDER

FEMININO:

Num Categoria "A" Feminino
 1451 DENIZE MIKA NAKASATO
 1452 DIANA TIEMI YAMAMOTO
 1453 EVELYN KAORI TATSUTA
 1454 KAREN YOSHIKO KATAOKA
 1455 KATIA EMY MORIOKA
 1456 LILIAN MAYUMI SAKAGUCHI
 1457 LUCIANA YOSHIE FUKUMOTO
 1458 LUCY EMI ODA
 1459 MARI NISHIOKA
 1460 PRISCILA MAYUMI UEMURA
 1461 PRISCILA YUMI TACHIBANA
 1462 VIVIAN SAYURI ARAKAVA
 1463 YOHANA CAROLINA KATAOKA

Num Categoria "B" Feminino
 1464 ALINNE SATIE YOSHIKAWA
 1466 CARLA KOMON DE SOUZA
 1467 CAROLINA NAKADA
 1468 CELINA TOSHIKO TSUBAMOTO
 1469 CLAUDIA IWASHITA
 1470 DAIANA LURYKO ODA
 1471 ELIANA YOSHIE TURUTA
 1473 FERNANDA SHIGUEKO UEZU
 1474 KAREN TIEME NAKASATO
 1476 MARIANNA NOBILE OKAMOTO
 1480 PATRICIA TOMOKO UEZU

Num Categoria "C" Feminino
 1481 ANA PAULA MITIE MIYAGI
 1482 ANA PAULA TAMY UEMURA
 1483 DANIELLA HALUMI YOSHIZAKI
 1485 FERNANDA YUMI NAKADA
 1486 LIANE KIYOMI SUZUKI

Num Categoria "D" Feminino
 1489 CINTIA SAORI SAIHARA
 1490 FÁTIMA AKEMI ASANO
 1491 JAQUELINE YUMI SHIMADA
 1492 KARIN MIDORI NAKAHAMA ODA

KOBAYASHI

HABITACIONAL

INDUSTRIAL

DO BRASIL

LTDA.

ALAMEDA LORENA, 165 - CEP 01424-000
JD. PAULISTA - SP
TEL.: (011) 885-3000

Setor: SÃO PAULO NORTE
Chefe Da Delegação: Shoji Nakamura
Técnicos: Edgar Hamda / Abílio Akamine Jr.
Capitão: Fábio Seijiro Ifuku
Capitã: Tiene Chiki
Uniforme: Calção Branco E Camiseta Branca

Masculino

Num Categoria "A" Masculino

1700 Alexandre Morais
 1701 Danilo Ishihara
 1702 Ricardo Shimabukuro
 1703 Eduardo Sato
 1704 Andre Nakaza
 1705 Renato Nakaza
 1706 Robson Uehara
 1707 Emerson Yoshida
 1708 Fabio Kamada
 1710 Carlos Takara
 1711 Nilson Takara
 1712 Fabio Seijiro Ifuku
 1713 Marcos P. Camilo
 1714 Ricardo Shishido
 1715 Leonardo Dairiki

Num Categoria "B" Masculino

1716 Mario Yamada
 1717 Willian Gushiken
 1718 Nilson Kamiya
 1719 Ricardo Ishihara
 1721 Clevson Kanashiro

Num Categoria "C" Masculino

1722 Jun Kamiya
 1723 Flavio Naito
 1725 Renato Oshiro
 1726 Andre Nakara
 1727 Darlan Takara

Num Categoria "D" Masculino

1729 Bruno Francischetti

1730 Daniel Futema
 1731 Yassuo Miyagui
 1732 Wagner Tomida

Feminino

Num Categoria "A" Feminino

1733 Cristiane Furtado
 1734 Sayuri Hioka
 1735 Renata Kamiya
 1736 Marta Uechi
 1737 Tiene Chiki
 1738 Elisa Takara
 1739 Sueli Kanashiro
 1740 Viviane Sakagami

Num Categoria "B" Feminino

1741 Dayane Kamiya
 1742 Natalia Shiroma
 1743 Ana Paula Yokohama
 1744 Madalena Muramoto
 1745 Monica Uechi
 1746 Fabiane Honda

Num Categoria "C" Feminino

1747 Yurika Nakamura
 1748 Pamela Kitamura
 1749 Caroline Teruya
 1750 Lidia Yamahaki

石井宝石商会
ジョイヤ ロレーナ

Joiá Lorena Ltda.

Alameda Campinas, 1190

Tels.: 885-4938, 885-4656

Setor: TABOÃO DA SERRA
Chefe Da Delegação: Sunao Saita, Yaeko Saita
Técnico: Marilda Kazue Sekiya, Roberto Hiroyuki Ito
Uniforme: Calção Azul Escuro Com Bordas Em Vermelho
Camiseta Branca Com Emblema E Bordas Em Vermelho

Masculino

Num Categoria "A" Masculino

1500 Tulio Toda Ferreira
1501 Jun Hirokane
1502 Carlos Hideki Suzuki

Num Categoria "B" Masculino

1503 Cayo Cesar Villa Real Okino
1504 Ricardo Suzumura
1505 Vitor Hiroyuki Hashimoto
1506 Luis Roberto Masao Watanabe
1507 Fabio Seiji Kiryu
1508 Cassyo Augusto Villa Real Okino
1509 André Massayoshi Othi

Num Categoria "C" Masculino

1510 Eduardo Seiji Makiyama
1511 Renato Takahiro Onomura
1512 Gilberto Mitsuo Suzuki
1513 Mauricio Ossamu Hashimoto

Num Categoria "D" Masculino

1514 Valter Hiroshi Hashimoto
1515 Gerson Hitoshi Kumagaia
1516 Roger Norio Hirata
1517 Felipe Yukihiko Sakurai
1518 Marcelo Koiti Koga
1519 Franklin Masao Hirata

Feminino

Num Categoria "A" Feminino

1520 Priscilla Yuri Saita
1521 Cassia Kyomi Hirata
1522 Leticia Hiromi Ozaki
1523 Luciene Eishima
1524 Ana Cláudia Miyaji

Num Categoria "B" Feminino

1525 Tatiana Yuri Koga
1526 Andreia Lumi Koga
1527 Karen Hideko Hirata
1528 Ana Beatriz Miyaji

Num Categoria "C" Feminino

1529 Cindy Elaine Villa Real Okino

Num Categoria "D" Feminino

1530 Fernanda Tiemi Koga

**ASSOCIAÇÃO CULTURAL
E ESPORTIVA
DE PALMEIRA D'OESTE**

**Saúda os participantes do:
42º CAMPEONATO INFANTO-JUVENIL DE ATLETISMO**

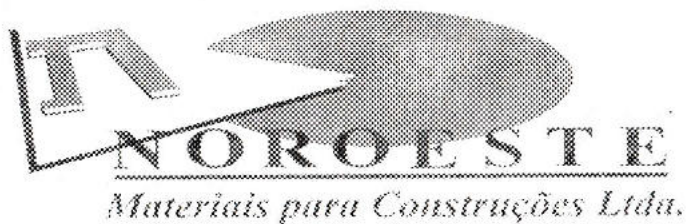

Kanegawa & Shimizu

CGC 44.323.202/0001-40
I.E. 492.057.898.115

TELEFAX: 7209-7078
FONE: 7209-6943

Av. Padre Vicente Melillo, 1480 - Jd. Oriental
OSASCO - SÃO PAULO - CEP 06036-003

AGARICUS

**Telefone:
(011)477-2081**

**Estrada Fazenda Viaduto,
km 10
Suzano - SP**

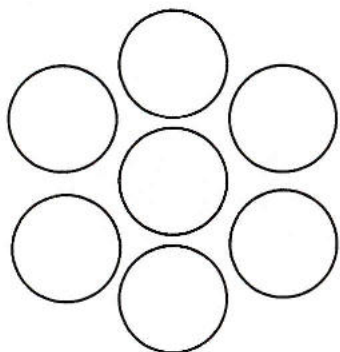

BIONAT

SOLUÇÃO PARA SUA LAVOURA

Aubos
Sementes
Defensivos Agrícolas
Telas de Sombreamento
Substrato
Bandeja
Irrigação

Telefax: (011) 460-3454/3374/1813

Endereço:
Av. José Moreira Filho, 55 - Mogilar
Mogi das Cruzes - SP

IWAHARA & CIA LTDA

CARROCERIA RECORD

**Fábrica e Conserto
de
Carrocerias**

R.Prudente de Moraes, 1364

Tel.476-1969

Suzano

	1995	1996	1997	1998(*)
CLASSE A				
100 metros	R. Falcão(SO) 11s6	A. Utino (NO) 11s8	I.H. Andrade(SC) 11s9	A. C. Ozaki(SC) 11s60
200 metros	M. Okuyama (MC) 23s7	A. Utino (NO) 24s8	I.H. Andrade(SC) 24s1	R.H. Tengan(SC) 23s27
400 metros	M. Okuyama (MC) 54s3	A. Utino (NO) 56s5	D.F. Fukushima (SO) 56s4	M. Moriama (NO) 52s74
1.500 metros	C. Kimura (SO) 4m11s0	I. Iukimaru (SO) 4m28s0	S. Ikeda (SO) 4m29s5	S. Tanaka (SO) 4m28s48
Rev. 4x100 metros	Oeste da Capital 48s4	Sul da Capital 48s1	Sul da Capital 47s1	Sul da Capital 45s2
Salto em Altura	R. Kinoshita(PA) 1,80m	A. Utino (NO) 1,85m	M.E. Moriama (NO) 1,65m	B. Issoda(SO) 1,80m
Salto em Distância	R. Kinoshita (PA) 6,62m	P. Okuyama(SO) 5,96m	M.S. Tsuno (SC) 6,21m	M. Hirazawa(AA) 5,92m
Arremesso de peso	A. Kashiura(PA) 10,07m	T. Taiara(SO) 10,00m	J. Okuzumi (SO) 9,47m	W.L.Y. Pacheco (SO) 11,86m
Arremesso de Disco	K. Kubo (SO) 29,66m	C.S. Francisco(NO) 29,32m	J. Tajiri (MC) 26,98m	W.L.Y. Pacheco (SO) 33,78m
CLASSE B				
100 metros	L. Ikeda (OC) 11s1	R. Nagayama (OC) 11s7	R.S. Nagayama(S C) 11s7	L.T. Maeda (NO) 11s49
200 metros	R. Maeda (SC) 24s2	R. Maeda (SC) 24s5	R.S. Nagayama(S C) 24s4	L.T. Maeda (NO) 23s37
1.500 metros	R. Izawa(PA) 4m28s3	R. Izawa(PA) 4m44s1	T. Ishikawa(SO) 4m43s7	L.Y. Yoshida(SO) 4m34s33
Rev. 4x100 metros	Oeste da Capital 47s5	Sul da Capital 48s4	Sul da Capital 48s0	Noroeste 46s00
Salto em Altura	M. Tibana(OC) 1,60m	A. Daniel (PA) 1,60m	H.Sassa (AA) 1,60m	L. Tanikawa(SC) 1,70m
Salto em Distância	N. Ito(PA) 6,07m	R. Maeda (SC) 6,36m	M. Hirazawa(AA) 6,42m	F. Bertoncello(SC) 5,90m
CLASSE C				
100 metros	S. Noguti (PA) 12s9	L. Maeda (NO) 12s6	V. Arakawa(AA) 13s6	D.N.Koga (SC) 12s98
Rev. 4x100 metros	Sul da Capital 54s9	Sul da Capital 52s9	Alta Araraquense 53s3	Sudoeste 51s33
Salto em Distância	S. Kishimoto (SC) 4,73m	T. Ito (SC) 5,12m	C. Yoshimura(SO) 5,05m	B.A. Lemos(SO) 5,28m
CLASSE D				
100 metros	E. Inoue (NO) 14s6	W. Matsuda (PA) 14s2	H.Hoota (SO) 14s9	A. Naoe(NO) 14s19
Rev. 4x100 metros	Alta Araraquense 1m01s2	Sudoeste 58s6	Sudoeste 59s9	Paulista 57s44

(*) Eletrônico

RESULTADOS DAS COMPETIÇÕES ATLETAS FEMININO

	1995	1996	1997	1998(*)
CLASSE A				
100 metros	Daniela Sakai (SO) 12s9	J. Kaneki (PA) 13s1	T. Hirota (SO) 14s0	F. A. Mabuchi (NO) 13s61
200 metros	J. Kaneki (PA) 27s1	J. Kaneki (PA) 27s6	T. Hirota (SO) 30s6	F. A. Mabuchi (NO) 28s04
800 metros	M. Miyamoto (SO) 2m36s2	M. Matsushima (SO) 2m35s8	H. Minowa (SO) 2m56s0	Y. Yassunaga (SO) 2m46s00
Rev. 4x100 metros	Sudoeste 56s0	Sudoeste 55s3	Sudoeste 58s1	Sudoeste 55s77
Salto em Altura	S. Takano (SO) 1,45m	T. Hirota (SO) 1,35m	C. N. Macedo (SO) 1,35m	C. F. Morioka (SO) 1,35m
Salto em Distância	J. Kaneki (PA) 4,78m	M. Matsushima (SO) 4,80m	T. Hirota (SO) 4,93m	F. A. Mabuchi (NO) 4,57m
Arremesso de	D. Hiratsuka (SO) 7,78m	M. R. Yoshino (SC) 8,28m	F. M. Kawano (SC) 9,21m	F. M. Kawano (SC) 10,04m
Peso				
Arremesso de	F. Fukazawa (SO) 26,02m	M. Ogata (AA) 23,52m	F. M. Kawano (SC) 28,38m	F. M. Kawano (SC) 26,19m
Disco				
CLASSE B				
100 metros	T. Hirota (SO) 13s0	R. J. Miyamoto (SC) 13s3	R. J. Miyamoto (SC) 13s7	E. S. Nagayama (SC) 13s54
200 metros	T. Hirota (SO) 27s6	R. J. Miyamoto (SC) 28s3	R. J. Miyamoto (SC) 29s2	H. Yamashita (SO) 27s98
800 metros	K. Matsushima (SO) 2m37s6	K. Matsushima (SO) 2m35s0	M. Terasaka (SO) 2m44s5	A. M. Fukumori 2m39s13
Rev. 4x100 metros	Sudoeste 55s1	Sul da Capital 56s0	Sul da Capital 55s4	Sul da Capital 54s00
Salto em Altura	C. Yamamoto (OC) 1,35m	C. Yama moto (OC) 1,40m	R. Yoshida (PA) 1,45m	S. Kozama (PA) 1,45m
Salto em Distância	T. Hirota (SO) 4,48m	R. J. Miyamoto (SC) 4,80m	R. J. Miyamoto (SC) 4,84m	E. S. Nagayama 4,65m
CLASSE C				
100 metros	E. Nagayama (OC) 14s0	S. Kinoshita (SO) 14s0	C. Ando (PA) 14s6	R. R. Endo (NO) 13s50
Rev. 4x100 metros	Sul da Capital 55s8	Sul da Capital 56s4	Paulista 58s4	Sudoeste 56s62
Salto em Distância	E. Nagayama (OC) 4,21m	M. Ito (SC) 4,17m	C. Ando (PA) 4,23m	R. R. Endo (NO) 4,77m
CLASSE D				
100 metros	C. Yamada (PA) 14s7	C. Yamada (PA) 14s6	F. Y. Nakada (SC) 15s4	C. S. Takeishi (NO) 14s99
Rev. 4x100 metros	Sul da Capital 1m01s3	Sudoeste 1m03s1	Sudoeste 2m03s1	Noroeste 1m01s26

(*) Eletrônico

RECORDES DA COMPETIÇÃO

Classe A						
100 metros	M. Inkura	NO	10s8	1987	D. T. Miyazaki	LC 12s5 1976
200 metros	C. A. Ueda	SC	22s33	1980	Y. Imoto	SC 12s5 1987
400 metros	E. Matoli	NC	51s4	1979	A. Mizoguti	MC 25s2 1985
1500 metros	C. Kimura	SO	4m11s0	1995	S. Tanaka	SO 2m22s8 1991
Rev. 4x100 metros	Yamazaki, Ikeda Yukui, Nakahara	SC	44s9	1992	Mizoguti, Sassahara Mizoguti, Amano	MC 52s6 1985
Salto em Altura	H. Gunji	MC	1,92m	1983	K. Hirata	SO 1,53m 1992
Salto em Distância	E. Yukui	SC	6,88m	1992	D. T. Miyazaki	LC 5,68m 1976
Arremesso de Peso	C. Nishihara	SC	14,80m	1967	C. Mori	PA 11,16m 1989
Lançamento de Disco	C. Nishihara	SC	35,76m	1967	C. Mori	PA 39,56m 1990
Classe B						
100 metros	A. Tsibana	AT	11s0	1983	D. T. Miyazaki	LC 12s8 1975
200 metros	M. Okamoto	AS	23s2	1977	A. Mizoguti	MC 12s8 1983
1500 metros	R. Shimizu	SO	4m24s3	1992	D. Sakai	SO 26s8 1991
Rev. 4x100 metros	Yamazaki, Kuniyoshi Yukui, Nakahara	SC	45s9	1991	S. Tanaki	SO 2m18s2 1990
Salto em Altura	A. Utino	NO	1,85m	1994	Sato, Shiguenaga Matsuyama, Iwai	SO 53s0 1988
Salto em Distância	C. Imoto	OC	6,46m	1981	A. Hijoka	MC 1,54m 1981
Classe C						
100 metros	P. Y. Shimomichi	SC	12s2	1970	C. Fukuhara	SO 5,22m 1979
Rev. 4x100 metros	Kinoshita, Kuniyoshi Okada, Tanaka	SC	51s0	1989	S. Sakai	SO 13s1 1990
Salto em Distância	H. Kitagati	OC	5,42m	1981	L. Nishimoto, M. Miyamoto	SO 54s3 1990
Classe D						
100 metros	E. Tsukamoto	LC	13s2	1987	D. Sakai, L. Takano	SO 54s3 1990
Rev. 4x100 metros	R. Maeda, D. Hirota R. Silva, C. Ito	SC	57s2	1991	R. R. Endo	NO 4,77m 1998
Classe E						
100 metros	M. Hirota	SO	14s0	1990	M. Hirota	SO 14s0 1990
Rev. 4x100 metros	A. Matsui, K. Satake P. Ueno, A. Maeda	PA	58s6	1990	A. Matsui, K. Satake P. Ueno, A. Maeda	PA 58s6 1990

OBS.: OS TEMPOS RELACIONADOS NÃO ESTÃO TRANSFORMADOS.

RESTAURANTES:



NANA KO MOEMA:

Av. Lavandisca, 627 - fone: 5051-3009

NANA KO BROOKLIN:

Rua Nova York, 606 - fone: 543-0313

NANA KO PERDIZES: (Self-Service Japonês)

Rua Tanabi, 249 - fone: 65-2545

NANA KO BROOKLIN: (Self-Service Japonês)

Rua Flórida, 1588 - fone: 542-4012

NANA KO CENTRO: (Self-Service Japonês)

Rua do Comércio, 23 - fone: 239-4448

NANA KO ZOO LÓGICO:

(Bar Lanchonete do Japonês)



42 ANOS

**COMPETIÇÃO
INFANTO-JUVENIL
DE ATLETISMO**

Lufkin®

COOPER

CooperTools